

ΕΞ ΑΠΟΣΤΑΣΕΩΣ ΠΡΟΓΡΑΜΜΑΤΑ ΣΠΟΥΔΩΝ



ΣΠΟΥΔΑΣΕ ΑΠΟ ΤΟ ΣΠΙΤΙ ΣΟΥ!

Μεταπτυχιακά
Προγράμματα



Γιατί στο Νεάπολις

Το Πανεπιστήμιο Νεάπολις έχει θέσει ανάμεσα στους πρωταρχικούς του στόχους τη δημιουργία ενός δυναμικού μαθησιακού περιβάλλοντος και τη βασική και εφαρμοσμένη έρευνα σε γνωστικά πεδία που σχετίζονται άμεσα με τις ανάγκες της κοινωνίας. Η επένδυση στη σύγχρονη μαθησιακή τεχνολογία και η πρόσληψη ακαδημαϊκού προσωπικού με πολυετή εμπειρία διδασκαλίας και έρευνας σε πανεπιστήμια του εξωτερικού, αποτελούν τα εχέγγυα για την επίτευξη των στόχων που έχουν τεθεί από το Πανεπιστήμιο Νεάπολις.

Η ανοικτή εκπαίδευση, και κατ' επέκταση το Πανεπιστήμιο Νεάπολις που την προσφέρει, βασίζονται στη φιλοσοφία ότι η μόρφωση είναι δικαίωμα όλων των ανθρώπων, σε ολόκληρη τη ζωή τους. Έχοντας αυτό ως βάση, η δομή και η λειτουργία των προσφερόμενων Προγραμμάτων Σπουδών είναι τέτοιες που επιτρέπουν την εφαρμογή αυτής της φιλοσοφίας. Πιο συγκεκριμένα:

- *Επιδιώκεται η κάλυψη των μαθησιακών και κοινωνικών αναγκών όλων των φοιτητών*
- *Παρέχονται εκπαιδευτικές ευκαιρίες και πολλαπλότητα επιλογών*
- *Δεν απαιτείται φυσική παρουσία του φοιτητή στις αίθουσες διδασκαλίας*
- *Δεν απαιτούνται εισαγωγικές εξετάσεις*
- *Δεν τίθενται ηλικιακοί περιορισμοί.*



Όλα τα Προγράμματα Σπουδών του Πανεπιστημίου Νεάπολις Πάφου είναι πλήρως αναγνωρισμένα από την Κυπριακή Δημοκρατία και από όλες τις χώρες της Ευρωπαϊκής Ένωσης. Επιπρόσθετα, το Πανεπιστήμιο Νεάπολις Πάφου έχει τύχει αναγνώρισης από τον Διεπιστημονικό Οργανισμό Αναγνώρισης Τίτλων Ακαδημαϊκών και Πληροφόρησης (Δ.Ο.Α.Τ.Α.Π.) της Ελλάδας, ως Ομοταγές Ίδρυμα προς τα ελληνικά ΑΕΙ.



Το Πανεπιστήμιο Νεάπολις συμμετέχει σε ευρωπαϊκά εκπαιδευτικά προγράμματα και διεθνείς ερευνητικές δραστηριότητες. Παράλληλα, έχει εξασφαλίσει επαγγελματική πιστοποίηση από συναφείς εθνικούς και διεθνείς φορείς και επαγγελματικά σώματα. Έχει συνεργασίες με μεγάλα πανεπιστήμια του εξωτερικού, ενώ παράλληλα πρωτοστατεί στη διασύνδεση με την κοινωνία.

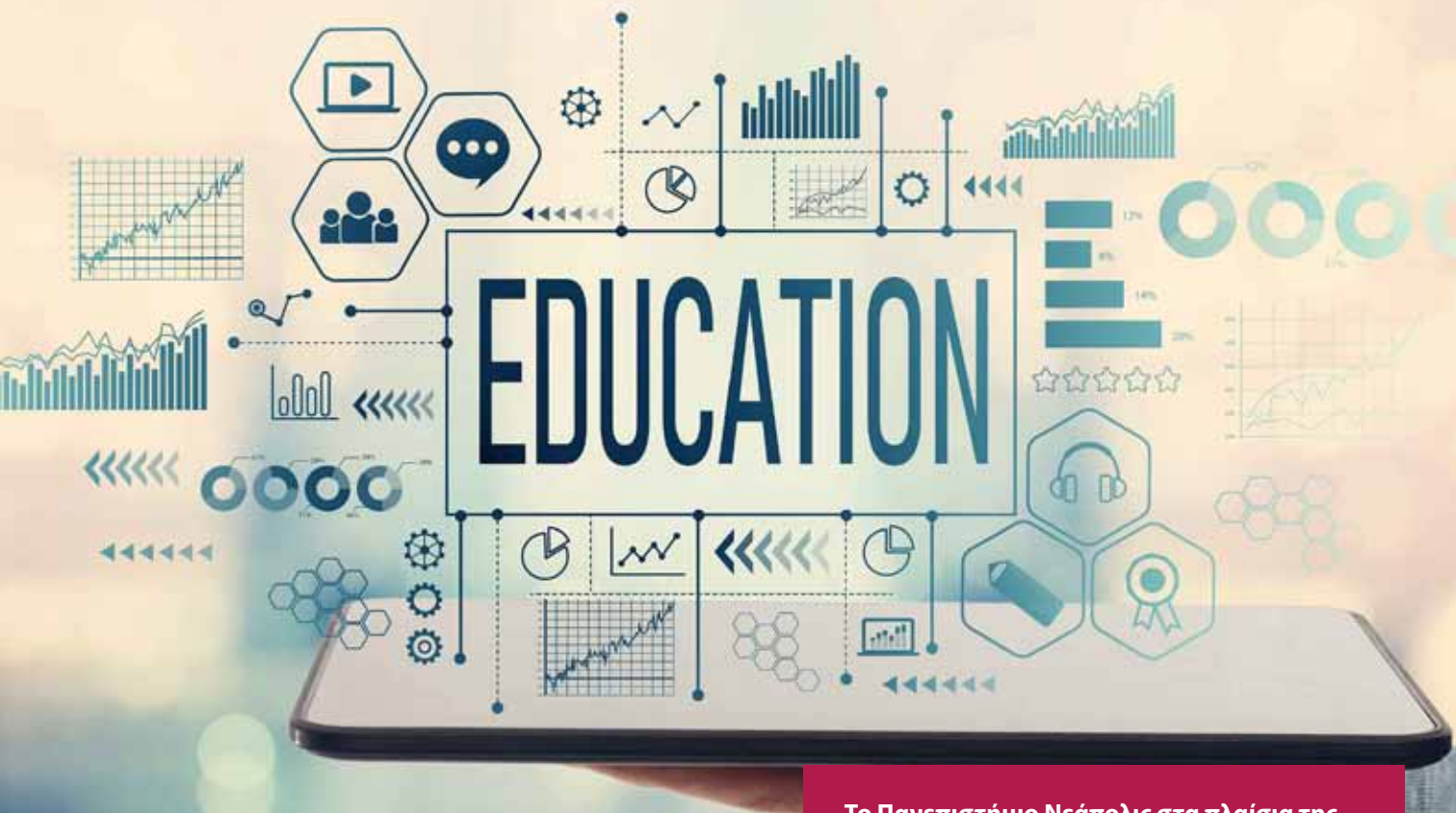

Το Πανεπιστήμιο Νεάπολις στα πλαίσια της αναπτυξιακής του πολιτικής, της δια βίου εκπαίδευσης και της συνεχούς προσφοράς του προς την κοινωνία παρέχει Προγράμματα Σπουδών εφαρμόζοντας τη φιλοσοφία της Ανοικτής και Εξ Αποστάσεως Εκπαίδευσης.

Η Ανοικτή και Εξ Αποστάσεως Εκπαίδευση εξ ορισμού απευθύνεται σε όλους όσους θέλουν να ακολουθήσουν κάποιο Πρόγραμμα Σπουδών το οποίο προσφέρεται στη βάση νέας μορφής εκπαιδευτικής μεθοδολογίας. Η εν λόγω μεθοδολογία περιλαμβάνει νέες στρατηγικές διδασκαλίας και μάθησης.

www.nup.ac.cy

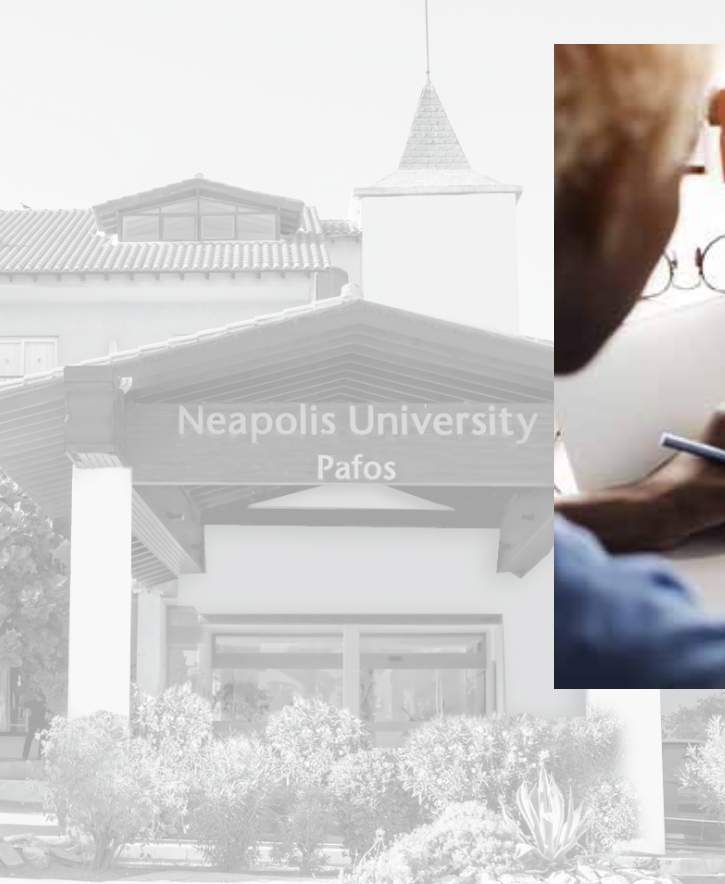

Ακαδημαϊκή στήριξη

Με την εισδοχή του στο Πανεπιστήμιο ο κάθε φοιτητής τίθεται κάτω από την καθοδήγηση Καθηγητή Συμβούλου. Μέσω αυτού του θεσμού, το Πανεπιστήμιο Νεάπολις προσφέρει συνεχή ακαδημαϊκή στήριξη στον κάθε φοιτητή, παρέχοντας έτσι τα απαραίτητα εκπαιδευτικά και όχι μόνο, εφόδια για την επιτυχή ολοκλήρωση των σπουδών του.

Ο Καθηγητής Σύμβουλος παρακολουθεί την πρόοδο του φοιτητή σε συστηματική βάση με σκοπό πάντα την παροχή οποιασδήποτε βοήθειας. Πιο συγκεκριμένα:

- Υποστηρίζει και καθοδηγεί συνεχώς τους φοιτητές στην ευρετική πορεία τους προς τη μάθηση
- Προάγει και διευκολύνει την ομαδική συνεργασία και συλλογική δημιουργικότητα των φοιτητών
- Αποσαφηνίζει δύσκολες έννοιες και σημεία και ταυτόχρονα προάγει την αλληλεπίδραση εκπαιδευτικού υλικού και φοιτητών
- Αξιολογεί και ενημερώνει τους φοιτητές για την πρόοδο τους, στα πλαίσια μιας συνεχούς και παραγωγικής επικοινωνίας
- Εμπυχώνει και ενθαρρύνει τους φοιτητές για να συνεχίσουν την προσπάθεια τους.





Συνακόλουθα, η Ανοικτή Εκπαίδευση με τη μεθοδολογία της Εξ Αποστάσεως Εκπαίδευσης παρέχει τη δυνατότητα στον φοιτητή να επιλέγει το :

- Χώρο μάθησής του, που συνήθως είναι το σπίτι του
- Χρόνο μελέτης όπως για παράδειγμα μετά την εργασία του ή αργά το βράδυ
- Ρυθμό απόκτησης των γνώσεων, με βάση τις προσωπικές επιλογές του κάθε φοιτητή.

Στο Πανεπιστήμιο Νεάπολις η ποιότητα της παρεχόμενης Εξ Αποστάσεως Εκπαίδευσης βασίζεται στο προσωπικό – ακαδημαϊκό και διοικητικό - στην ποιότητα του εκπαιδευτικού υλικού και στην ποιότητα της επικοινωνίας μεταξύ διδασκομένων – διδασκόντων..

Βασικό εργαλείο

της Εξ Αποστάσεως Εκπαίδευσης είναι η πλατφόρμα ηλεκπαίδευσης η οποία αποτελεί ένα ολοκληρωμένο σύστημα επικοινωνίας καθηγητών - φοιτητών και ταυτόχρονα, εκπαίδευσης των φοιτητών.

Οι λειτουργίες αυτές πραγματοποιούνται ειδικά διαμορφωμένες αιθουσες εκπαίδευσης στο Πανεπιστήμιο μας, ενώ φοιτητές χρησιμοποιούν τις διευκολύνσεις από το χώρο μελέτης τους.

Η Εξ Αποστάσεως Εκπαίδευση στο Πανεπιστήμιο Νεάπολις είναι πολυμορφική, ευέλικτη και είναι απόλυτη συνδεδεμένη με την ελευθερία επιλογών επικοινωνίας και μεταφοράς της πληροφορίας.



ΜΕΤΑΠΤΥΧΙΑΚΟ ΠΡΟΓΡΑΜΜΑ

Διοίκηση Επιχειρήσεων (MBA)

Σκοπός Προγράμματος:

Ο σκοπός αυτού του Μεταπτυχιακού Προγράμματος Σπουδών είναι να συνδράμει στην προετοιμασία στελεχών, τα οποία ήδη απασχολούνται ή πρόκειται να απασχοληθούν προσφέροντας γνώσεις, ικανότητες και δεξιότητες στη διοίκηση των επιχειρήσεων.

Το Μεταπτυχιακό Πρόγραμμα στη Διοίκηση Επιχειρήσεων στοχεύει να αναπτύξει στους φοιτητές την ικανότητα έρευνας και ανάλυσης, σύνθεσης και δημιουργικότητας, τονίζοντας παράλληλα τη ζωτική σημασία της πληροφόρησης και της τεχνολογικής ανάπτυξης, και ευαισθητοποιώντας τους σε ηθικά, κοινωνικά, περιβαλλοντικά και διεθνή προβλήματα που επηρεάζουν τις διοικητικές αποφάσεις.



Το πρόγραμμα ενδεικτικά ενδείκνυται σε:

- Όσους αναζητούν εργασία στον ιδιωτικό τομέα
- Όσους ήδη εργαζόμενους στον ιδιωτικό τομέα που τους ενδιαφέρει η γρήγορη ανέλιξη
- Όσους ενδιαφέρονται για ίδρυση νέων επιχειρήσεων
- Όσους επιχειρηματίες που ενδιαφέρονται για την περαιτέρω ανάπτυξη των επιχειρήσεών τους
- Όσους εργαζόμενους στον δημόσιο τομέα και ειδικά σε όσους εργάζονται στον ελληνικό δημόσιο τομέα (υπουργεία, ΟΤΑ κλπ) και ενδιαφέρονται να αξιοποιήσουν τις νέες δυνατότητες μισθολογικής εξέλιξης που παρέχει το άρθρο 9 του Ν.4354/2015.

Κριτήρια Εισδοχής:

Στο πρόγραμμα γίνονται δεκτοί απόφοιτοι Πανεπιστημίων και Τ.Ε.Ι. με καλή γνώση της Ελληνικής και της Αγγλικής γλώσσας.

Διάρκεια Σπουδών:

3 ακαδημαϊκά εξάμηνα

Γλώσσα διδασκαλίας:

Το πρόγραμμα προσφέρεται στην Ελληνική γλώσσα. Η προτεινόμενη βιβλιογραφία είναι στην Ελληνική και στην Αγγλική γλώσσα.



ΔΙΑΡΘΡΩΣΗ ΠΡΟΓΡΑΜΜΑΤΟΣ

Για την απόκτηση του μεταπτυχιακού τίτλου σπουδών θα πρέπει να ολοκληρωθεί με επιτυχία αφενός η παρακολούθηση και αξιολόγηση του φοιτητή σε εννέα μαθήματα και αφετέρου η εκπόνηση Διατριβής Επιπέδου Μάστερ ή η παρακολούθηση και αξιολόγηση του φοιτητή σε δώδεκα μαθήματα.

Στον πιο κάτω πίνακα παρατίθεται η συνοπτική διάρθρωση των των μαθημάτων με τους αντίστοιχους κωδικούς, και τίτλους των μαθημάτων καθώς και με τις αντίστοιχες πιστωτικές μονάδες (ECTS).

Κωδικός	Τίτλος Μαθήματος	ECTS
Πρώτη Εκπαιδευτική Περίοδος		
DMBA550	Λογιστική και Ανάλυση Χρηματοοικονομικών Καταστάσεων	7,5
DMBA561	Διοίκηση Μάρκετινγκ & Επιχειρησιακή Επικοινωνία	7,5
DMBA580	Ηγεσία και Οργανωτική Συμπεριφορά	7,5
DMBA620	Ποσοτικές Μέθοδοι	7,5
Δεύτερη Εκπαιδευτική Περίοδος		
DMBA541	Χρηματοοικονομική Ανάλυση	7,5
DMBA571	Διαχείριση Λειτουργιών	7,5
DMBA581	Στρατηγική των Επιχειρήσεων	7,5
DMBA590	Διαχείριση Ανθρωπίνων Πόρων	7,5
Τρίτη Εκπαιδευτική Περίοδος (α' επιλογή)		
DMBA600	Μεθοδολογία Επιχειρησιακής Έρευνας	7,5
DMBA650	Διπλωματική Εργασία	22,5
Τρίτη Εκπαιδευτική Περίοδος (β' επιλογή)		
DMBA600	Μεθοδολογία Επιχειρησιακής Έρευνας	7,5
Συν τρία από τα μαθήματα επιλογής:		
DMBA530	Οικονομικά των Επιχειρήσεων	7,5
DMBA565	Συμπεριφορά Καταναλωτή	7,5
DMBA575	Διοίκηση Ολικής Ποιότητας	7,5
DMBA584	Επιχειρηματικότητα και Καινοτομία	7,5
DMBA585	Διοίκηση Μικρομεσαίων Επιχειρήσεων	7,5
DMBA595	Διαχείριση Έργου	7,5

Σημ.: Για την απόκτηση Μεταπτυχιακού Τίτλου Σπουδών απαιτείται επιτυχής αξιολόγηση στα οκτώ μαθήματα της Πρώτης και Δεύτερης Εκπαιδευτικής Περιόδου. Στην Τρίτη Εκπαιδευτική Περίοδο απαιτείται η επιτυχής αξιολόγηση σε μια από δυο επιλογές.



***Δίδακτρα Μεταπτυχιακών
Προγραμμάτων και Διαδικασία
Εγγραφής***

Κόστος Μεταπτυχιακού Προγράμματος

Τα δίδακτρα για το μεταπτυχιακό πρόγραμμα σπουδών με τα μειωμένα δίδακτρα διαμορφώνεται ως κάτωθι :

Δίδακτρα : 5.400,00 € - 900,00 €

Επομένως, το τελικό ποσό των διδάκτρων για το Μεταπτυχιακό είναι : **4.500,00 €**

Η αποπληρωμή των διδάκτρων γίνεται σε 9 μηνιαίες δόσεις ή 12 μηνιαίες δόσεις και κατά περίπτωση μπορούν να διαμορφωθούν μέχρι και τον αριθμό των 15 δόσεων κατόπιν αιτήματος στο τμήμα λογιστηρίου εφόσον διαθέτετε τα αντίστοιχα κριτήρια.

Παράδειγμα αποπληρωμής :

a.	Full time	Μηνιαία Δόση
	9 Δόσεις Το συνολικό κόστος του εξαμήνου σας διαμορφώνεται ως εξής : <ul style="list-style-type: none"> • 5400 ευρώ - 900 ευρώ έκπτωση = 4.500 ευρώ • Προκαταβολή 500 ευρώ. Υπόλοιπο δόσεων 4.000 ευρώ • 4.000 ευρώ / 9 δόσεις = 444,44 ευρώ. 	444,44 €
	12 Δόσεις Το συνολικό κόστος του εξαμήνου σας διαμορφώνεται ως εξής : <ul style="list-style-type: none"> • 5400 ευρώ - 900 ευρώ έκπτωση = 4.500 ευρώ • Προκαταβολή 750 ευρώ. Υπόλοιπο δόσεων 3.750 ευρώ • 3.750 ευρώ / 12 δόσεις = 312,50 ευρώ. 	312,50 €
	15 Δόσεις Θα ενημερωθείτε από Σύμβουλο για την δυνατότητα αυτή. Ισχύει κατά περίπτωση και αναλόγως κριτηρίων φοίτησης. Θα πρέπει να υπάρξει Ιδιωτικό Συμφωνητικό.	- €
B.	Part time φοίτηση	
	Το ακριβές ποσό για την κάθε δόση θα οριστεί από το Πανεπιστήμιο. Ο μέγιστος χρόνος φοίτησης είναι τα έξι (6) ακαδημαϊκά εξάμηνα. Το ακριβές δοσολόγιο θα σας σταλεί με την εισδοχή σας και η δόση θα πρέπει να καταβάλλεται ημερολογιακά. Για τα δίδακτρα σε αυτή την περίπτωση θα λάβετε ξεχωριστή ενημέρωση.	

* Οι μηνιαίες δόσεις μπορούν να αποπληρωθούν μέσω μηνιαίας κατάθεσης σε λογαριασμό που θα σας σταλεί με την αποδοχή σας στο Μ.Π.Σ εντός 10 εργάσιμων ημερών από την παραλαβή της αποδοχής. Η πρώτη δόση θα καταβληθεί στις 30 Σεπτεμβρίου 2020.

Σε περίπτωση προεξόφλησης του προγράμματος σας παρέχουμε επιπλέον Έκπτωση 5%

Τρόποι Εγγραφής και Δικαιολογητικά

Τα γενικά δικαιολογητικά που απαιτούνται για την εισδοχή σας είναι τα παρακάτω :

1. **Αντίγραφο Πολιτικής Ταυτότητας** (Επικυρωμένο σε Κ.Ε.Π. ή άλλο δημόσιο φορέα)
2. **Απολυτήριο Λυκείου** (Επικυρωμένο σε Κ.Ε.Π. ή άλλο δημόσιο φορέα)
3. **Πτυχίο και Αναλυτική Βαθμολογία Πτυχίου** (Επικυρωμένο σε Κ.Ε.Π. ή άλλο δημόσιο φορέα)
4. **2 Συστατικές Επιστολές** (συμπληρώνονται και από τους Ακαδ. μας Συμβούλους εάν δεν μπορείτε να προσκομίσετε)
5. **Δήλωση Προσωπικού Ενδιαφέροντος** (συμπληρώνεται και από τον Ακαδημαϊκό μας Σύμβουλο)
6. **1 φωτογραφία έγχρωμη Διαβατηρίου/Ταυτότητας**

Δικαιολογητικά κατά περίπτωση

7. **Βιογραφικό σημείωμα** (μόνο για τη Συμβουλευτική Ψυχολογία)
8. **Πιστοποιητικό επάρκειας αγγλικής γλώσσας** (μόνο για τα προγρ. που διδάσκονται στην αγγλική γλώσσα)

Ολοκλήρωση Εγγραφής

- α. Εάν κάνετε εγγραφή στην ιστοσελίδα μας, μπορείτε να επισυνάψετε τα δικαιολογητικά στα ζητούμενα πεδία.
- β. Εάν πραγματοποιήσετε την εγγραφή σας με Ακαδημαϊκό Σύμβουλο θα σας στείλει τα έντυπα που θα συμπληρώσετε μαζί αρχικά στο e-mail σας για έλεγχο και στην συνέχεια θα μας απαντήσετε με επισυναπτόμενα τα ΔΙΚΑΙΟΛΟΓΗΤΙΚΑ σας.

Για εγγραφή στο Μεταπτυχιακό Πρόγραμμα Εξ Αποστάσεως μπορείτε :

1. Να καλέσετε άμεσα στο : **2310 22 3008** και στο **6981 530 530 / 6981 430 430** (αστική χρέωση Ελλάδας).
(Το ωράριο λειτουργίας μας είναι : από Δευτέρα έως Παρασκευή 09.00 π.μ. με 20.00 μ.μ.)
2. Να στείλετε e-mail στο info@neapolis.edu.gr με θέμα «Εγγραφή στο Πανεπιστήμιο Νεάπολις-Πάφου». Στο κορμό του e-mail αναγράψτε τα προσωπικά σας στοιχεία (Όνοματεπώνυμο, Τηλέφωνο Επικοινωνίας και Πρόγραμμα για το οποίο ενδιαφέρεστε) και θα σας καλέσει Ακαδημαϊκός Σύμβουλος Σπουδών για να ολοκληρώσει την Εγγραφή σας.
3. Συμπληρώνοντας την Ηλεκτρονική Αίτηση στην ιστοσελίδα μας www.ines.edu.gr :
(Πατήστε στο κομβίο παρακάτω για να σας μεταφέρει άμεσα)

 **Ηλεκτρονική Αίτηση Εγγραφής**

 **Neapolis
University
Pafos**

WWW.INES.EDU.GR



YOUiversity



Γιατί να επιλέξετε τα Προγράμματα Σπουδών Εξ Αποστάσεως του Πανεπιστημίου Νεάπολις - Πάφου;

Τα Μεταπτυχιακά Προγράμμά μας συγκεντρώνουν μοναδικά
πλεονεκτήματα :

- ✓ Διεθνές κύρος και αναγνώριση του Πανεπιστημίου Νεάπολις
- ✓ Καταξιωμένο ακαδημαϊκό προσωπικό
- ✓ Διασύνδεση με φορείς της αγοράς
- ✓ Ευελιξία με εξ αποστάσεως εκπαίδευση
- ✓ Δυνατότητα επιλογής μεταξύ σύγχρονης και ασύγχρονης τηλεεκπαίδευσης
- ✓ Προσαρμογή στις ανάγκες της σύγχρονης αγοράς
- ✓ Ανταγωνιστικά διδάκτρα
- ✓ Παροχή των κατάλληλων εφοδίων για την αντιμετώπιση απειλών και την αξιοποίηση ευκαιριών, που εμφανίζονται εν μέσω οικονομικής κρίσης
- ✓ Χρήση προηγμένης τεχνολογίας

Οφέλη και Παροχές Φοίτησης στο Πανεπιστήμιο Νεάπολις

Παροχές φοίτησης για τους σπουδαστές των Εξ Αποστάσεων Μεταπτυχιακών Προγραμμάτων Σπουδών

Τα Μεταπτυχιακά Προγράμμά μας συγκεντρώνουν μοναδικά
πλεονεκτήματα :

- ✓ Αναγνωρισμένο Μεταπτυχιακό Δίπλωμα από τον Δ.Ο.Α.Τ.Α.Π.
- ✓ Παροχή έκπτωσης 900€ στο συνολικό κόστος των διδασκτρων
- ✓ Δυνατότητα καταβολής των διδασκτρων σε δόσεις (έως 15)
- ✓ Δωρεάν Πρόσβαση στη βιβλιοθήκη των ελληνικών πανεπιστημίων
- ✓ Παροχή συστατικών επιστολών
- ✓ Δυνατότητα Αναβολής Στράτευσης λόγω σπουδών
- ✓ Δυνατότητα παγώματος σπουδών
- ✓ Δυνατότητα εξέτασης σε 4 αστικά κέντρα της Ελλάδας: Αθήνα, Θεσσαλονίκη, Ηράκλειο και Ρόδο!
- ✓ Προώθηση στην αγορά εργασίας μέσα από πλήθος συνεργαζόμενων επιχειρήσεων
- ✓ Απόκτηση φοιτητικού πάσου (εκπτώσεις σε ΜΜΜ, θέατρα, μουσεία, κ.α.)



Έντυπο Αναγνώρισης Δ.Ο.Α.Τ.Α.Π / Δ.Ι.Π.Α.Ε.

ΑΠΟΣΠΑΣΜΑ ΠΡΑΚΤΙΚΟΥ 188

της συνεδρίασης της 11^{ης} Φεβρουαρίου 2016

**Τμήμα Α' Πανεπιστημιακής Εκπαίδευσης του Διοικητικού
Συμβουλίου του Διεπιστημονικού Οργανισμού Αναγνώρισης Τίτλων
Ακαδημαϊκών και Πληροφόρησης**

Σήμερα, Πέμπτη 11 Φεβρουαρίου 2016 και ώρα 12:30 π.μ. μετά από πρόσκληση του Προέδρου προς τα μέλη του Τμήματος Α', πραγματοποιήθηκε η 188^η συνεδρίαση των μελών του Διοικητικού Συμβουλίου του Δ.Ο.Α.Τ.Α.Π. στα γραφεία του Δ.Ο.Α.Τ.Α.Π. στην Αθήνα, Αγ. Κωνσταντίνου 54.

Προσκλήθηκαν τα τακτικά μέλη του Διοικητικού Συμβουλίου κ.κ., Γρηγόρης Χονδροκούκης, Σταύρος Κωτσόπουλος, Λιάκουρας Κωνσταντίνος, Μιχαλόπουλος Ανδρέας, Βράμπας Ιωάννης, Παπαϊωάννου Νικόλαος, Χανδράκης Δημήτριος, Βεν. Κυριαζοπούλου, Σανδαλτζόπουλος Ραφαήλ, Μοσχονάς Γεράσιμος, Πατιλωματάς Επαμεινώνδας και Κριάρη Ισμήνη, καθώς και τα αναπληρωματικά κκ. Ανανίας Τομπουλίδης και Τσιχλάκης Κωνσταντίνος.

Προσήλθαν τα παρακάτω μέλη:

1	ΚΑΤΡΑΝΙΔΗΣ Στυλιανός	Πρόεδρος
2	ΧΟΝΔΡΟΚΟΥΚΗΣ Γρηγόριος	Αντιπρόεδρος
3	Ισμήνη ΚΡΙΑΡΗ	Τακτικό μέλος
4	ΛΙΑΚΟΥΡΑΣ Κωνσταντίνος	Τακτικό μέλος
5	ΜΙΧΑΛΟΠΟΥΛΟΣ Ανδρέας	Τακτικό μέλος
6	ΜΟΣΧΟΝΑΣ Γεράσιμος	Τακτικό μέλος
7	Επαμεινώνδας ΠΑΠΛΩΜΑΤΑΣ	Τακτικό μέλος
8	ΣΑΝΔΑΛΤΖΟΠΟΥΛΟΣ Ραφαήλ	Τακτικό μέλος
9	ΤΣΙΧΛΑΚΗΣ Κωνσταντίνος	Αναπληρωματικό μέλος
10	ΧΑΝΔΡΑΚΗΣ Δημήτριος	Τακτικό μέλος

Δεν προσήλθαν οι κκ., Γ. Βράμπας, Ν. Παπαϊωάννου, Βεν. Κυριαζοπούλου, Ανανίας Τομπουλίδης και Στ. Κωτσόπουλος.

Στη συνεδρίαση παρίστανται επίσης, η Προϊσταμένη Δ/σης Αναγνώρισης κα Αλαχούζου και η Προϊσταμένη Δ/σης Ενημέρωσης κα Βασιλική Αθανασοπούλου.

Τα πρακτικά τήρησε ο Γραμματέας Α' τμήματος ΔΣ κ. Ι. Κατσανεβάκης.



Ο Πρόεδρος, κ. Κατρανίδης, αφού διαπίστωσε απαρτία των μελών του Διοικητικού Συμβουλίου, αρχίζει τη συζήτηση των θεμάτων της ημερήσιας διάταξης.

ΘΕΜΑΤΑ ΗΜΕΡΗΣΙΑΣ ΔΙΑΤΑΞΗΣ

.....
Θέματα Ισοτιμιών

Θέμα 2^ο - Θέματα Ισοτιμιών

.....
Το Διοικητικό Συμβούλιο ομόφωνα αποφάσισε, μετά από εισήγηση των Ακαδημαϊκών Συμβούλων που μελέτησαν τους Οδηγούς Σπουδών και τα στοιχεία που υπάρχουν στην Υπηρεσία, και τη σύμφωνη γνώμη της Εκτελεστικής Επιτροπής, την αναγνώριση των εξής προγραμμάτων σπουδών ως ισότιμων προς τα προγράμματα σπουδών των Τμημάτων των ελληνικών Α.Ε.Ι, καθώς πληρούν τις προϋποθέσεις διδασκαλίας, μάθησης και αξιολόγησης των ελληνικών Α.Ε.Ι. όπως προβλέπει το αρ.4 του Ν.3328/2004 (βλ. αναλυτικά εισηγήσεις στο φύλλο κρίσης που περιέχεται στον ατομικό φάκελο):

ΚΛΑΔΟΣ Ε.Α.Π.

-
4. ΠΑΝΕΠΙΣΤΗΜΙΟ ΝΕΑΠΟΛΙΣ ΠΑΦΟΥ - Κύπρος, ΣΧΟΛΗ ΟΙΚΟΝΟΜΙΚΩΝ ΕΠΙΣΤΗΜΩΝ ΚΑΙ ΛΟΓΙΚΗΣ: **ΜΕΤΑΠΤΥΧΙΑΚΟΣ ΤΙΤΛΟΣ ΣΤΗ ΔΙΟΙΚΗΣΗ ΕΠΙΧΕΙΡΗΣΕΩΝ (MBA) \ ΕΞ ΑΠΟΣΤΑΣΕΩΣ ΕΚΠΑΙΔΕΥΣΗ¹** (Αρ. πρωτ.: 24012/2015), ► αναγνώριση Τίτλου ως ισότιμου με τα Μεταπτυχιακά Διπλώματα Ειδίκευσης, τα απονεμόμενα από τα Ελληνικά Α.Ε.Ι., Σιγυρίδων Βλιάμος

.....
Ο Πρόεδρος Δ.Σ.

Τα μέλη

Ακριβές Απόσπασμα Πρακτικού

Αθήνα 18 Μαρτίου 2016

Ο Γραμματέας του Α' Τμήματος
του Διοικητικού Συμβουλίου

Ιωάννης Ν. Κατσανεβάκης

.....
Η κανονική διάρκεια σπουδών είναι τρία εξάμηνα (18 μήνες) όπου πραγματοποιεί 90 Ε.Ε.ΤΣ. Για τη λήψη του πτυχίου η φοιτητής πρέπει να εξεταστεί επιτυχώς με γραμμή επίτευξη (70%) και με εργασία (30%) σε όλα τα μαθήματα του προγράμματος.

¹ 100% των διδασκόντων είναι κάτοχοι διδακτορικού