

ΕΞ ΑΠΟΣΤΑΣΕΩΣ ΠΡΟΓΡΑΜΜΑΤΑ ΣΠΟΥΔΩΝ



ΣΠΟΥΔΑΣΕ ΑΠΟ ΤΟ ΣΠΙΤΙ ΣΟΥ!

Μεταπτυχιακά
Προγράμματα



Γιατί στο Νεάπολις

Το Πανεπιστήμιο Νεάπολις έχει θέσει ανάμεσα στους πρωταρχικούς του στόχους τη δημιουργία ενός δυναμικού μαθησιακού περιβάλλοντος και τη βασική και εφαρμοσμένη έρευνα σε γνωστικά πεδία που σχετίζονται άμεσα με τις ανάγκες της κοινωνίας. Η επένδυση στη σύγχρονη μαθησιακή τεχνολογία και η πρόσληψη ακαδημαϊκού προσωπικού με πολυετή εμπειρία διδασκαλίας και έρευνας σε πανεπιστήμια του εξωτερικού, αποτελούν τα εχέγγυα για την επίτευξη των στόχων που έχουν τεθεί από το Πανεπιστήμιο Νεάπολις.

Η ανοικτή εκπαίδευση, και κατ' επέκταση το Πανεπιστήμιο Νεάπολις που την προσφέρει, βασίζονται στη φιλοσοφία ότι η μόρφωση είναι δικαίωμα όλων των ανθρώπων, σε ολόκληρη τη ζωή τους. Έχοντας αυτό ως βάση, η δομή και η λειτουργία των προσφερόμενων Προγραμμάτων Σπουδών είναι τέτοιες που επιτρέπουν την εφαρμογή αυτής της φιλοσοφίας. Πιο συγκεκριμένα:

- *Επιδιώκεται η κάλυψη των μαθησιακών και κοινωνικών αναγκών όλων των φοιτητών*
- *Παρέχονται εκπαιδευτικές ευκαιρίες και πολλαπλότητα επιλογών*
- *Δεν απαιτείται φυσική παρουσία του φοιτητή στις αίθουσες διδασκαλίας*
- *Δεν απαιτούνται εισαγωγικές εξετάσεις*
- *Δεν τίθενται ηλικιακοί περιορισμοί.*



Όλα τα Προγράμματα Σπουδών του Πανεπιστημίου Νεάπολις Πάφου είναι πλήρως αναγνωρισμένα από την Κυπριακή Δημοκρατία και από όλες τις χώρες της Ευρωπαϊκής Ένωσης. Επιπρόσθετα, το Πανεπιστήμιο Νεάπολις Πάφου έχει τύχει αναγνώρισης από τον Διεπιστημονικό Οργανισμό Αναγνώρισης Τίτλων Ακαδημαϊκών και Πληροφόρησης (Δ.Ο.Α.Τ.Α.Π.) της Ελλάδας, ως Ομοταγές Ίδρυμα προς τα ελληνικά ΑΕΙ.



Το Πανεπιστήμιο Νεάπολις συμμετέχει σε ευρωπαϊκά εκπαιδευτικά προγράμματα και διεθνείς ερευνητικές δραστηριότητες. Παράλληλα, έχει εξασφαλίσει επαγγελματική πιστοποίηση από συναφείς εθνικούς και διεθνείς φορείς και επαγγελματικά σώματα. Έχει συνεργασίες με μεγάλα πανεπιστήμια του εξωτερικού, ενώ παράλληλα πρωτοστατεί στη διασύνδεση με την κοινωνία.

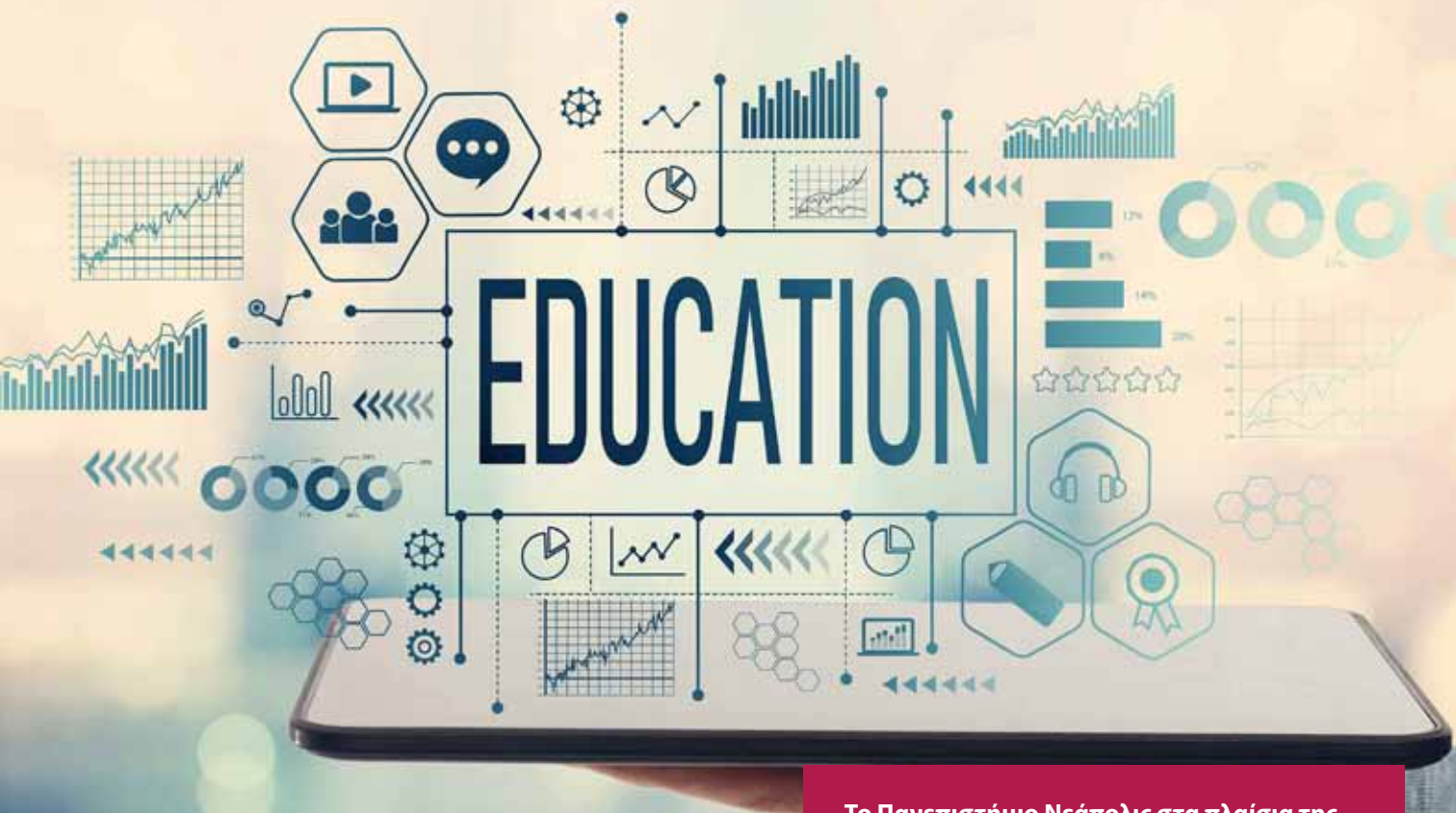

Το Πανεπιστήμιο Νεάπολις στα πλαίσια της αναπτυξιακής του πολιτικής, της δια βίου εκπαίδευσης και της συνεχούς προσφοράς του προς την κοινωνία παρέχει Προγράμματα Σπουδών εφαρμόζοντας τη φιλοσοφία της Ανοικτής και Εξ Αποστάσεως Εκπαίδευσης.

Η Ανοικτή και Εξ Αποστάσεως Εκπαίδευση εξ ορισμού απευθύνεται σε όλους όσους θέλουν να ακολουθήσουν κάποιο Πρόγραμμα Σπουδών το οποίο προσφέρεται στη βάση νέας μορφής εκπαιδευτικής μεθοδολογίας. Η εν λόγω μεθοδολογία περιλαμβάνει νέες στρατηγικές διδασκαλίας και μάθησης.

www.nup.ac.cy

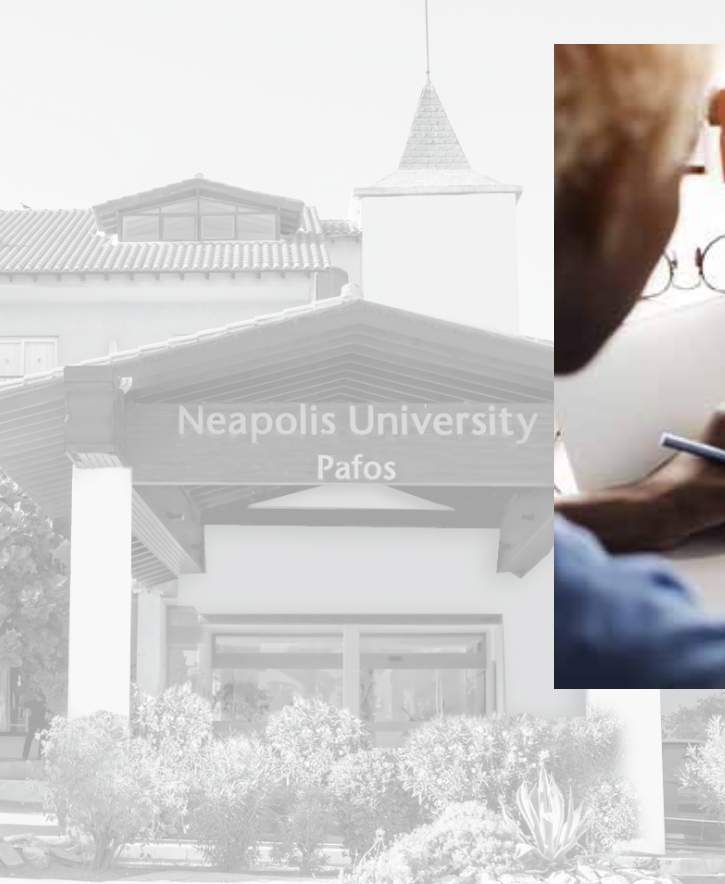

Ακαδημαϊκή στήριξη

Με την εισδοχή του στο Πανεπιστήμιο ο κάθε φοιτητής τίθεται κάτω από την καθοδήγηση Καθηγητή Συμβούλου. Μέσω αυτού του θεσμού, το Πανεπιστήμιο Νεάπολις προσφέρει συνεχή ακαδημαϊκή στήριξη στον κάθε φοιτητή, παρέχοντας έτσι τα απαραίτητα εκπαιδευτικά και όχι μόνο, εφόδια για την επιτυχή ολοκλήρωση των σπουδών του.

Ο Καθηγητής Σύμβουλος παρακολουθεί την πρόοδο του φοιτητή σε συστηματική βάση με σκοπό πάντα την παροχή οποιασδήποτε βοήθειας. Πιο συγκεκριμένα:

- Υποστηρίζει και καθοδηγεί συνεχώς τους φοιτητές στην ευρετική πορεία τους προς τη μάθηση
- Προάγει και διευκολύνει την ομαδική συνεργασία και συλλογική δημιουργικότητα των φοιτητών
- Αποσαφηνίζει δύσκολες έννοιες και σημεία και ταυτόχρονα προάγει την αλληλεπίδραση εκπαιδευτικού υλικού και φοιτητών
- Αξιολογεί και ενημερώνει τους φοιτητές για την πρόοδο τους, στα πλαίσια μιας συνεχούς και παραγωγικής επικοινωνίας
- Εμπυχώνει και ενθαρρύνει τους φοιτητές για να συνεχίσουν την προσπάθεια τους.





Συνακόλουθα, η Ανοικτή Εκπαίδευση με τη μεθοδολογία της Εξ Αποστάσεως Εκπαίδευσης παρέχει τη δυνατότητα στον φοιτητή να επιλέγει το :

- Χώρο μάθησής του, που συνήθως είναι το σπίτι του
- Χρόνο μελέτης όπως για παράδειγμα μετά την εργασία του ή αργά το βράδυ
- Ρυθμό απόκτησης των γνώσεων, με βάση τις προσωπικές επιλογές του κάθε φοιτητή.

Στο Πανεπιστήμιο Νεάπολις η ποιότητα της παρεχόμενης Εξ Αποστάσεως Εκπαίδευσης βασίζεται στο προσωπικό – ακαδημαϊκό και διοικητικό - στην ποιότητα του εκπαιδευτικού υλικού και στην ποιότητα της επικοινωνίας μεταξύ διδασκομένων – διδασκόντων..

Βασικό εργαλείο

της Εξ Αποστάσεως Εκπαίδευσης είναι η πλατφόρμα ηλεκπαίδευσης η οποία αποτελεί ένα ολοκληρωμένο σύστημα επικοινωνίας καθηγητών - φοιτητών και ταυτόχρονα, εκπαίδευσης των φοιτητών.

Οι λειτουργίες αυτές πραγματοποιούνται ειδικά διαμορφωμένες αιθουσες εκπαίδευσης στο Πανεπιστήμιο μας, ενώ φοιτητές χρησιμοποιούν τις διευκολύνσεις από το χώρο μελέτης τους.

Η Εξ Αποστάσεως Εκπαίδευση στο Πανεπιστήμιο Νεάπολις είναι πολυμορφική, ευέλικτη και είναι απόλυτη συνδεδεμένη με την ελευθερία επιλογών επικοινωνίας και μεταφοράς της πληροφορίας.



Κατεύθυνση: Διοίκηση Μονάδων Υγείας

Σκοπός Προγράμματος:

Το Μεταπτυχιακό Πρόγραμμα Σπουδών στη Δημόσια Διοίκηση με κατεύθυνση στη Διοίκηση Μονάδων Υγείας στοχεύει στην παροχή σπουδών υψηλής ποιότητας με αποδέκτες όσους φιλοδοξούν να γίνουν ηγέτες στον ευαίσθητο τομέα της υγείας.

Η συγκεκριμένη κατεύθυνση καθοδηγεί τους φοιτητές στην εμπειρική προσέγγιση της Διοίκησης Υπηρεσιών Υγείας έτσι ώστε η νέα γνώση και εξειδίκευση που αποκτάται να αναμιγνύεται με τις εμπειρίες των συμμετεχόντων μέσα από τη μελέτη πραγματικών προβλημάτων της καθημερινότητας. Η προσέγγιση αυτή καθίσταται δυνατή δεδομένου ότι η θεματολογία του συγκεκριμένου Προγράμματος σχεδιάστηκε με τρόπο, που να διερευνά τα βασικά στοιχεία της Δημόσιας Πολιτικής για την Υγεία, στα πολλαπλά αυτά πεδία και να προετοιμάζει τους φοιτητές να αναλάβουν διαρκώς αυξανόμενες σύνθετες ευθύνες στον τομέα αυτόν.

Κατ' επέκταση οι φοιτητές διευρύνουν και ταυτόχρονα εμβαθύνουν σε θέματα διαχείρισης και σε διαδικασίες πολιτικής σε μια πορεία ευρετικής μάθησης. Συνακόλουθα, οι φοιτητές αποκτούν την απαιτούμενη γνώση και την απαραίτητη εξειδίκευση για την αποτελεσματική ανάπτυξη και διαχείριση των πόρων του Τομέα Υγείας και για την κατανόηση των μεγάλων πολιτικών ζητημάτων από τα οποία πηγάζει η εφαρμοζόμενη πολιτική και καθορίζονται οι επί μέρους στόχοι.

Το Πρόγραμμα, ενδεικτικά, απευθύνεται σε:

- Όσους /όσες επιθυμούν να υλοποιήσουν τη γενικότερη θεωρητική προσέγγιση της δια βίου εκπαίδευσης που η μεθοδολογία της ανοικτής και εξ αποστάσεως εκπαίδευσης την καθιστά εφικτή
- Όσους/όσες εργάζονται ήδη στον τομέα της υγείας ιδιωτικού και δημόσιου και τους ενδιαφέρει η επαγγελματική και προσωπική ανάπτυξη
- Όσους/όσες αναζητούν εργασία στο χώρο της υγείας σε όλο το φάσμα παροχής υπηρεσιών φροντίδας υγείας
- Όσους/όσες ενδιαφέρονται να συμμετάσχουν σε εκπαίδευση/ επιμόρφωση του προσωπικού του οργανισμού στον οποίον παρέχουν τις υπηρεσίες τους
- Στελέχη και εργαζόμενους σε δημόσιους ή ιδιωτικούς οργανισμούς ή φορείς που ενδιαφέρονται για την περαιτέρω ανάπτυξη των οργανισμών τους με την αποτελεσματική ανάπτυξη και διαχείριση των πόρων του τομέα υγείας.

Κριτήρια Εισδοχής:

Στο πρόγραμμα γίνονται δεκτοί απόφοιτοι Πανεπιστημίων και Τ.Ε.Ι. με καλή γνώση της Ελληνικής και της Αγγλικής γλώσσας.

Διάρκεια Σπουδών:

3 ακαδημαϊκά εξάμηνα

Γλώσσα διδασκαλίας:

Το πρόγραμμα προσφέρεται στην Ελληνική γλώσσα. Η προτεινόμενη βιβλιογραφία είναι στην Ελληνική και στην Αγγλική γλώσσα.



ΔΙΑΦΘΡΩΣΗ ΠΡΟΓΡΑΜΜΑΤΟΣ

Για την απόκτηση του μεταπτυχιακού τίτλου σπουδών θα πρέπει να ολοκληρωθεί με επιτυχία αφενός η παρακολούθηση και αξιολόγηση του φοιτητή σε εννέα μαθήματα και αφετέρου η εκπόνηση Διατριβής Επίπεδου Μάστερ.

Στον πιο κάτω πίνακα παρατίθεται η συνοπτική διάρθρωση των μαθημάτων με τους αντίστοιχους κωδικούς, και τίτλους των μαθημάτων καθώς και με τις αντίστοιχες πιστωτικές μονάδες (ECTS).

| Κωδικός | Τίτλος Μαθήματος | ECTS |
|---|---|------|
| Πρώτη Εκπαιδευτική Περίοδος | | |
| DMPA 500 | Εισαγωγή στη Δημόσια Διοίκηση | 7,5 |
| DMPA 510 | Οικονομικά για την Διαχείριση του Δημόσιου Τομέα – Οικονομικά της Ευημερίας | 7,5 |
| DMPA 530 | Διαχείριση Χρηματοδοτικών Πόρων στον Δημόσιο Τομέα | 7,5 |
| DMPA 540 | Διαχείριση Ανθρώπινων Πόρων | 7,5 |
| Δεύτερη Εκπαιδευτική Περίοδος | | |
| DMPA 601 | Αρχές Διοίκησης και Διοίκηση Υπηρεσιών Υγείας | 7,5 |
| DMPA 607 | Οικονομικά της Υγείας | 7,5 |
| DMPA 602 | Εφαρμοσμένες Μέθοδοι Οργάνωσης και Διοίκησης Υπηρεσιών Υγείας | 7,5 |
| DMPA 603 | Συστήματα & Πολιτική Υγείας | 7,5 |
| Τρίτη Εκπαιδευτική Περίοδος (α΄ επιλογή) | | |
| DMPA 590 | Μεθοδολογία Έρευνας Κοινωνικών Επιστημών | 7,5 |
| DMPA 600 | Διατριβή Επιπέδου Μάστερ | 22,5 |
| Τρίτη Εκπαιδευτική Περίοδος (β΄ επιλογή) | | |
| DMPA 590 | Μεθοδολογία Έρευνας Κοινωνικών Επιστημών | 7,5 |
| Συν τρία από τα μαθήματα επιλογής: | | |
| DMPA 570 | Σχεδιασμός Δημόσιας Πολιτικής: Αξιολόγηση και Εφαρμογή | 7,5 |
| DMPA 520 | Ηγεσία και Οργανωσιακή Συμπεριφορά | 7,5 |
| DMPA 578 | Ολική Ποιότητα στις Υπηρεσίες Υγείας | 7,5 |
| DMPA 550 | Διοίκηση και Λειτουργία του Δημοσίου Τομέα | 7,5 |

Σημ.: Για την απόκτηση Μεταπτυχιακού Τίτλου Σπουδών απαιτείται επιτυχής αξιολόγηση στα οκτώ μαθήματα της Πρώτης και Δεύτερης Εκπαιδευτικής Περιόδου. Στην Τρίτη Εκπαιδευτική Περίοδο απαιτείται επιτυχής αξιολόγηση στο μάθημα και εκπόνηση διατριβής επιπέδου μάστερ.

Το Πρόγραμμα Σπουδών καθοδηγεί τους φοιτητές στην εμπειρική προσέγγιση της Διοίκησης Υπηρεσιών Υγείας έτσι ώστε η νέα γνώση και εξειδίκευση που αποκτάται να αναμιγνύεται με τις εμπειρίες τους μέσα από τη μελέτη πραγματικών προβλημάτων της καθημερινότητας στον ευρύτερο τομέα της υγείας.





***Δίδακτρα Μεταπτυχιακών
Προγραμμάτων και Διαδικασία
Εγγραφής***

Κόστος Μεταπτυχιακού Προγράμματος

Τα δίδακτρα για το μεταπτυχιακό πρόγραμμα σπουδών με τα μειωμένα δίδακτρα διαμορφώνεται ως κάτωθι :

Δίδακτρα : 5.400,00 € - 900,00 €

Επομένως, το τελικό ποσό των διδάκτρων για το Μεταπτυχιακό είναι : **4.500,00 €**

Η αποπληρωμή των διδάκτρων γίνεται σε 9 μηνιαίες δόσεις ή 12 μηνιαίες δόσεις και κατά περίπτωση μπορούν να διαμορφωθούν μέχρι και τον αριθμό των 15 δόσεων κατόπιν αιτήματος στο τμήμα λογιστηρίου εφόσον διαθέτετε τα αντίστοιχα κριτήρια.

Παράδειγμα αποπληρωμής :

| a. | Full time | Μηνιαία Δόση |
|-----------|---|-----------------|
| | 9 Δόσεις Το συνολικό κόστος του εξαμήνου σας διαμορφώνεται ως εξής : <ul style="list-style-type: none"> • 5400 ευρώ - 900 ευρώ έκπτωση = 4.500 ευρώ • Προκαταβολή 500 ευρώ. Υπόλοιπο δόσεων 4.000 ευρώ • 4.000 ευρώ / 9 δόσεις = 444,44 ευρώ. | 444,44 € |
| | 12 Δόσεις Το συνολικό κόστος του εξαμήνου σας διαμορφώνεται ως εξής : <ul style="list-style-type: none"> • 5400 ευρώ - 900 ευρώ έκπτωση = 4.500 ευρώ • Προκαταβολή 750 ευρώ. Υπόλοιπο δόσεων 3.750 ευρώ • 3.750 ευρώ / 12 δόσεις = 312,50 ευρώ. | 312,50 € |
| | 15 Δόσεις Θα ενημερωθείτε από Σύμβουλο για την δυνατότητα αυτή. Ισχύει κατά περίπτωση και αναλόγως κριτηρίων φοίτησης. Θα πρέπει να υπάρξει Ιδιωτικό Συμφωνητικό. | - € |
| B. | Part time φοίτηση | |
| | Το ακριβές ποσό για την κάθε δόση θα οριστεί από το Πανεπιστήμιο. Ο μέγιστος χρόνος φοίτησης είναι τα έξι (6) ακαδημαϊκά εξάμηνα. Το ακριβές δοσολόγιο θα σας σταλεί με την εισδοχή σας και η δόση θα πρέπει να καταβάλλεται ημερολογιακά. Για τα δίδακτρα σε αυτή την περίπτωση θα λάβετε ξεχωριστή ενημέρωση. | |

* Οι μηνιαίες δόσεις μπορούν να αποπληρωθούν μέσω μηνιαίας κατάθεσης σε λογαριασμό που θα σας σταλεί με την αποδοχή σας στο Μ.Π.Σ εντός 10 εργάσιμων ημερών από την παραλαβή της αποδοχής. Η πρώτη δόση θα καταβληθεί στις **30 Σεπτεμβρίου 2020**.

Σε περίπτωση προεξόφλησης του προγράμματος σας παρέχουμε επιπλέον Έκπτωση 5%

Τρόποι Εγγραφής και Δικαιολογητικά

Τα γενικά δικαιολογητικά που απαιτούνται για την εισδοχή σας είναι τα παρακάτω :

1. **Αντίγραφο Πολιτικής Ταυτότητας** (Επικυρωμένο σε Κ.Ε.Π. ή άλλο δημόσιο φορέα)
2. **Απολυτήριο Λυκείου** (Επικυρωμένο σε Κ.Ε.Π. ή άλλο δημόσιο φορέα)
3. **Πτυχίο και Αναλυτική Βαθμολογία Πτυχίου** (Επικυρωμένο σε Κ.Ε.Π. ή άλλο δημόσιο φορέα)
4. **2 Συστατικές Επιστολές** (συμπληρώνονται και από τους Ακαδ. μας Συμβούλους εάν δεν μπορείτε να προσκομίσετε)
5. **Δήλωση Προσωπικού Ενδιαφέροντος** (συμπληρώνεται και από τον Ακαδημαϊκό μας Σύμβουλο)
6. **1 φωτογραφία έγχρωμη Διαβατηρίου/Ταυτότητας**

Δικαιολογητικά κατά περίπτωση

7. **Βιογραφικό σημείωμα** (μόνο για τη Συμβουλευτική Ψυχολογία)
8. **Πιστοποιητικό επάρκειας αγγλικής γλώσσας** (μόνο για τα προγρ. που διδάσκονται στην αγγλική γλώσσα)

Ολοκλήρωση Εγγραφής

- α. Εάν κάνετε εγγραφή στην ιστοσελίδα μας, μπορείτε να επισυνάψετε τα δικαιολογητικά στα ζητούμενα πεδία.
- β. Εάν πραγματοποιήσετε την εγγραφή σας με Ακαδημαϊκό Σύμβουλο θα σας στείλει τα έντυπα που θα συμπληρώσετε μαζί αρχικά στο e-mail σας για έλεγχο και στην συνέχεια θα μας απαντήσετε με επισυναπτόμενα τα ΔΙΚΑΙΟΛΟΓΗΤΙΚΑ σας.

Για εγγραφή στο Μεταπτυχιακό Πρόγραμμα Εξ Αποστάσεως μπορείτε :

1. Να καλέσετε άμεσα στο : **2310 22 3008** και στο **6981 530 530 / 6981 430 430** (αστική χρέωση Ελλάδας).
(Το ωράριο λειτουργίας μας είναι : από Δευτέρα έως Παρασκευή 09.00 π.μ. με 20.00 μ.μ.)
2. Να στείλετε e-mail στο info@neapolis.edu.gr με θέμα «Εγγραφή στο Πανεπιστήμιο Νεάπολις-Πάφου». Στο κορμό του e-mail αναγράψτε τα προσωπικά σας στοιχεία (Όνοματεπώνυμο, Τηλέφωνο Επικοινωνίας και Πρόγραμμα για το οποίο ενδιαφέρεστε) και θα σας καλέσει Ακαδημαϊκός Σύμβουλος Σπουδών για να ολοκληρώσει την Εγγραφή σας.
3. Συμπληρώνοντας την Ηλεκτρονική Αίτηση στην ιστοσελίδα μας www.ines.edu.gr :
(Πατήστε στο κομβίο παρακάτω για να σας μεταφέρει άμεσα)

 **Ηλεκτρονική Αίτηση Εγγραφής**

 **Neapolis
University
Pafos**

WWW.INES.EDU.GR



YOUiversity



Γιατί να επιλέξετε τα Προγράμματα Σπουδών Εξ Αποστάσεως του Πανεπιστημίου Νεάπολις - Πάφου;

Τα Μεταπτυχιακά Προγράμμά μας συγκεντρώνουν μοναδικά
πλεονεκτήματα :

- ✓ Διεθνές κύρος και αναγνώριση του Πανεπιστημίου Νεάπολις
- ✓ Καταξιωμένο ακαδημαϊκό προσωπικό
- ✓ Διασύνδεση με φορείς της αγοράς
- ✓ Ευελιξία με εξ αποστάσεως εκπαίδευση
- ✓ Δυνατότητα επιλογής μεταξύ σύγχρονης και ασύγχρονης τηλεεκπαίδευσης
- ✓ Προσαρμογή στις ανάγκες της σύγχρονης αγοράς
- ✓ Ανταγωνιστικά διδάκτρα
- ✓ Παροχή των κατάλληλων εφοδίων για την αντιμετώπιση απειλών και την αξιοποίηση ευκαιριών, που εμφανίζονται εν μέσω οικονομικής κρίσης
- ✓ Χρήση προηγμένης τεχνολογίας

Οφέλη και Παροχές Φοίτησης στο Πανεπιστήμιο Νεάπολις

Παροχές φοίτησης για τους σπουδαστές των Εξ Αποστάσεων Μεταπτυχιακών Προγραμμάτων Σπουδών

Τα Μεταπτυχιακά Προγράμμά μας συγκεντρώνουν μοναδικά
πλεονεκτήματα :

- ✓ Αναγνωρισμένο Μεταπτυχιακό Δίπλωμα από τον Δ.Ο.Α.Τ.Α.Π.
- ✓ Παροχή έκπτωσης 900€ στο συνολικό κόστος των διδασκτρων
- ✓ Δυνατότητα καταβολής των διδασκτρων σε δόσεις (έως 15)
- ✓ Δωρεάν Πρόσβαση στη βιβλιοθήκη των ελληνικών πανεπιστημίων
- ✓ Παροχή συστατικών επιστολών
- ✓ Δυνατότητα Αναβολής Στράτευσης λόγω σπουδών
- ✓ Δυνατότητα παγώματος σπουδών
- ✓ Δυνατότητα εξέτασης σε 4 αστικά κέντρα της Ελλάδας: Αθήνα, Θεσσαλονίκη, Ηράκλειο και Ρόδο!
- ✓ Προώθηση στην αγορά εργασίας μέσα από πλήθος συνεργαζόμενων επιχειρήσεων
- ✓ Απόκτηση φοιτητικού πάσου (εκπτώσεις σε ΜΜΜ, θέατρα, μουσεία, κ.α.)



Έντυπο Αναγνώρισης Δ.Ο.Α.Τ.Α.Π / Δ.Ι.Π.Α.Ε.

ΑΠΟΣΠΑΣΜΑ ΠΡΑΚΤΙΚΟΥ 188**της συνεδρίασης της 11^{ης} Φεβρουαρίου 2016****Τμήμα Α' Πανεπιστημιακής Εκπαίδευσης του Διοικητικού
Συμβουλίου του Διεπιστημονικού Οργανισμού Αναγνώρισης Τίτλων
Ακαδημαϊκών και Πληροφόρησης**

Σήμερα, Πέμπτη 11 Φεβρουαρίου 2016 και ώρα 12:30 π.μ. μετά από πρόσκληση του Προέδρου προς τα μέλη του Τμήματος Α', πραγματοποιήθηκε η 188^η συνεδρίαση των μελών του Διοικητικού Συμβουλίου του Δ.Ο.Α.Τ.Α.Π. στα γραφεία του Δ.Ο.Α.Τ.Α.Π. στην Αθήνα, Αγ. Κωνσταντίνου 54.

Προσκλήθηκαν τα τακτικά μέλη του Διοικητικού Συμβουλίου κ.κ., Γρηγόρης Χονδροκούκης, Σταύρος Κωτσόπουλος, Λιάκουρας Κωνσταντίνος, Μιχαλόπουλος Ανδρέας, Βράμπας Ιωάννης, Παπαϊωάννου Νικόλαος, Χανδράκης Δημήτριος, Βεν. Κυριαζοπούλου, Σανδάλτζόπουλος Ραφαήλ, Μοσχονάς Γεράσιμος, Παπλωματάς Επαμεινώνδας και Κριάρη Ισμήνη, καθώς και τα αναπληρωματικά κκ. Ανανίας Τομπουλίδης και Τσιχλάκης Κωνσταντίνος.

Προσήλθαν τα παρακάτω μέλη:

| | | |
|----|-------------------------|----------------------|
| 1 | ΚΑΤΡΑΝΙΔΗΣ Στυλιανός | Πρόεδρος |
| 2 | ΧΟΝΔΡΟΚΟΥΚΗΣ Γρηγόριος | Αντιπρόεδρος |
| 3 | Ισμήνη ΚΡΙΑΡΗ | Τακτικό μέλος |
| 4 | ΛΙΑΚΟΥΡΑΣ Κωνσταντίνος | Τακτικό μέλος |
| 5 | ΜΙΧΑΛΟΠΟΥΛΟΣ Ανδρέας | Τακτικό μέλος |
| 6 | ΜΟΣΧΟΝΑΣ Γεράσιμος | Τακτικό μέλος |
| 7 | Επαμεινώνδας ΠΑΠΛΩΜΑΤΑΣ | Τακτικό μέλος |
| 8 | ΣΑΝΔΑΛΤΖΟΠΟΥΛΟΣ Ραφαήλ | Τακτικό μέλος |
| 9 | ΤΣΙΧΛΑΚΗΣ Κωνσταντίνος | Αναπληρωματικό μέλος |
| 10 | ΧΑΝΔΡΑΚΗΣ Δημήτριος | Τακτικό μέλος |

Δεν προσήλθαν οι κκ., Γ. Βράμπας, Ν. Παπαϊωάννου, Βεν. Κυριαζοπούλου, Ανανίας Τομπουλίδης και Στ. Κωτσόπουλος.

Στη συνεδρίαση παρίστανται επίσης, η Προϊσταμένη Δ/σης Αναγνώρισης κα Αλαχούζου και η Προϊσταμένη Δ/σης Ενημέρωσης κα Βασιλική Αθανασοπούλου.

Τα πρακτικά τήρησε ο Γραμματέας Α' τμήματος ΔΣ κ. Ι. Κατσανεβάκης.



Ο Πρόεδρος, κ. Κατρανίδης, αφού διαπίστωσε απαρτία των μελών του Διοικητικού Συμβουλίου, αρχίζει τη συζήτηση των θεμάτων της ημερήσιας διάταξης.

ΘΕΜΑΤΑ ΗΜΕΡΗΣΙΑΣ ΔΙΑΤΑΞΗΣ

.....
Θέματα Ισοτιμιών

.....
Θέμα 2^ο - Θέματα Ισοτιμιών

.....
Το Διοικητικό Συμβούλιο ομόφωνα αποφάσισε, μετά από εισήγηση των Ακαδημαϊκών Συμβούλων που μελέτησαν τους Οδηγούς Σπουδών και τα στοιχεία που υπάρχουν στην Υπηρεσία, και τη σύμφωνη γνώμη της Εκτελεστικής Επιτροπής, την αναγνώριση των εξής προγραμμάτων σπουδών ως ισότιμων προς τα προγράμματα σπουδών των Τμημάτων των ελληνικών Λ.Φ.Ι, καθώς πληρούν τις προϋποθέσεις διδασκαλίας, μάθησης και αξιολόγησης των ελληνικών Α.Ε.Ι. όπως προβλέπει το αρ.4 του Ν.3328/2004 (βλ. αναλυτικά εισηγήσεις στο φύλλο κρίσης που περιέχεται στον ατομικό φάκελο):

.....
ΚΛΑΔΟΣ Ε.Α.Π.

.....
5. ΠΑΝΕΠΙΣΤΗΜΙΟ ΝΕΑΠΟΛΙΣ ΠΑΦΟΥ – Κύπρος, ΣΧΟΛΗ ΟΙΚΟΝΟΜΙΚΩΝ ΕΠΙΣΤΗΜΩΝ ΚΑΙ ΛΟΓΙΚΗΣ: ► αναγνώριση Τίτλου¹ ως ισότιμου με τα Μεταπτυχιακά Διπλώματα Ειδίκευσης, τα απονεμόμενα από τα Ελληνικά Α.Ε.Ι., **ΜΕΤΑΠΤΥΧΙΑΚΟΣ ΤΙΤΛΟΣ ΣΤΗ ΔΗΜΟΣΙΑ ΔΙΟΙΚΗΣΗ ΜΕ ΚΑΤΕΥΘΥΝΣΗ ΔΙΟΙΚΗΣΗ ΜΟΝΑΔΩΝ ΥΓΕΙΑΣ \ Ε. . ΑΠΙΘΣΙΑΣ.Ε.ΩΣ. ΕΚΠΑΙΔΕΥΣΗ**, Στυριδων Βλιάμος, (Αρ. πρωτ.: 24008/2015)

.....
Ο Πρόεδρος Δ.Σ.

.....
Τα μέλη

Ακριβές Απόσπασμα Πρακτικού

Αθήνα 18 Μαρτίου 2016

Ο Γραμματέας του Α' Τμήματος
του Διοικητικού Συμβουλίου

Ιωάννης Ν. Κατσανεβάκης

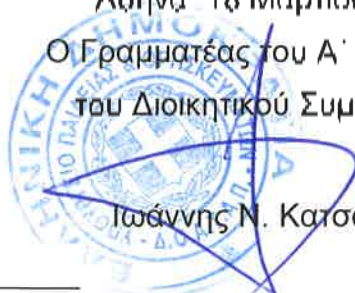

.....
Η κανονική διάρκεια σπουδών είναι τρία εξάμηνα (18 μήνες) όπου πιστώνονται 90 Ε.Υ.Σ. Για τη λήψη του πτυχίου ο φοιτητής πρέπει να εξεταστεί επιτυχώς με γραπτή εξέταση (70%) και με εργασίες (30%) σε όλα τα μέρηματα του προγράμματος.

.....
¹ 100% των διδασκόντων είναι κάτοχοι διδακτορικού